

LES RESPONSABILITÉS ET LA VIE D'ÉQUIPE

ADAPTATION PÉDAGOGIQUE

Des responsabilités pour le Cap + une vie d'équipe au service du Cap
= des responsabilités en équipe, pour le Cap

Les responsabilités sont en équipe. Elles servent :

- à la vie d'équipe > elles assurent le fonctionnement d'une équipe
- à la vie du Cap > en gérant les missions du Cap pour l'équipe

UNE CONTINUITÉ ENTRE BRANCHES

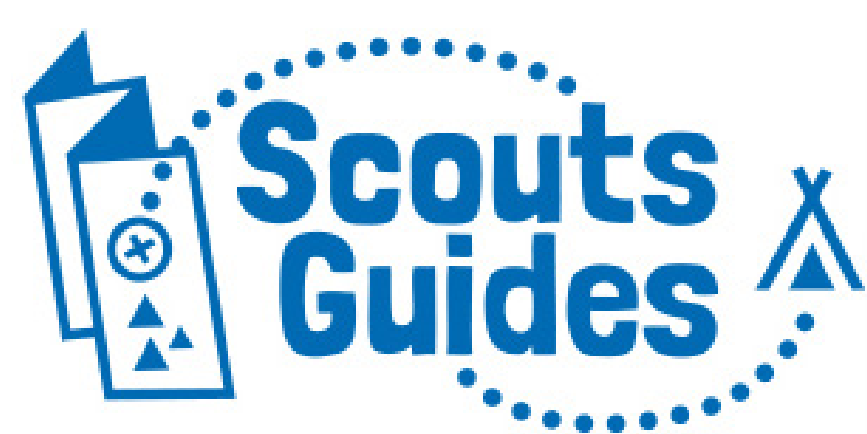

Tous les rôles dans l'équipe sont formalisés



Seuls les rôles essentiels à la vie de l'équipe sont formalisés



L'équipe s'auto-organise dans ses rôles et son fonctionnement

DES RESPONSABILITÉS EN ÉQUIPE

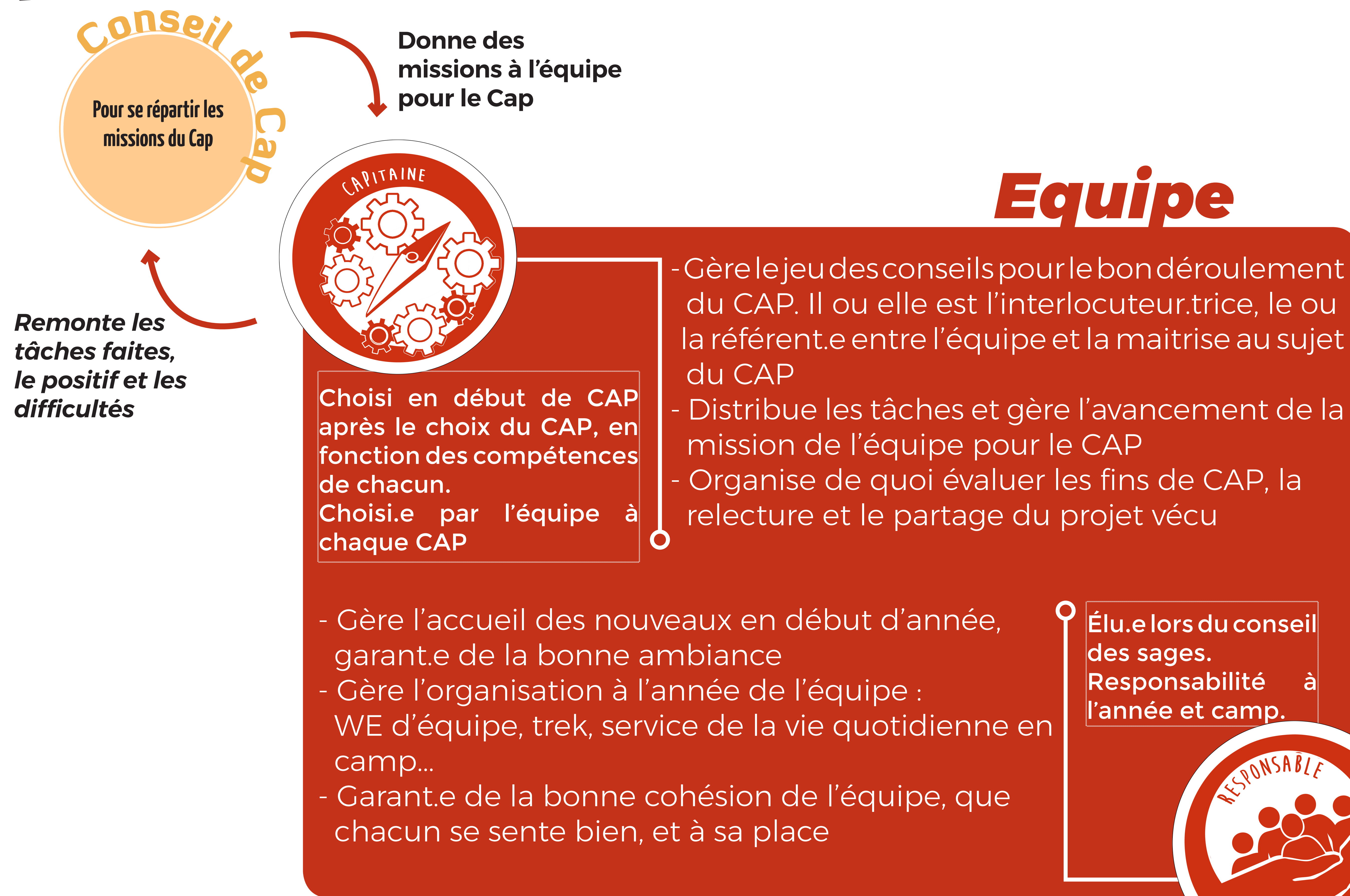

LE CONSEIL DES SAGES

Le conseil des Sages permet aux 1re et 2e années d'élire des responsables d'équipes à la fin du camp pour pouvoir préparer au mieux la rentrée prochaine et l'accueil des nouveaux. Les responsables d'équipes ainsi élu.e.s pourront organiser la rentrée (constitution des équipes, première réunion, préparation du CAP d'accueil,...) en lien avec la maîtrise et préparer l'accueil des nouveaux dans la caravane.

Profil d'un Responsable d'équipe

L'élection des responsables d'équipes permet de faire le lien avec l'année d'après. Il est donc important pour la maîtrise d'évaluer, avant le conseil des Sages, le nombre potentiel de jeunes dans la caravane pour l'année suivante et, par conséquent, le nombre de Responsables d'équipe nécessaire.

Composition du conseil

Cette élection doit se dérouler durant les derniers jours du camp. Les pionniers et caravelles de troisième année peuvent y être présents mais n'ont pas le droit de vote.

Une élection dans la journée suivie d'une fête de fin de camp peut tout à fait s'envisager. Ainsi, les troisième années peuvent, en parallèle, préparer la veillée ou un repas festif.

Proposition de déroulement

Chacun des candidats aura préparé, en lien avec la maîtrise, sa profession de foi, expliquant pourquoi il souhaite assumer la responsabilité de responsable d'équipe l'année prochaine. Il aura prévenu préalablement la maîtrise de sa candidature. Au début du conseil des Sages, la maîtrise rappelle le rôle du responsable d'équipe dans la caravane.

L'élection est un moment démocratique. Chacun doit pouvoir s'exprimer et présenter sa candidature. La maîtrise veillera à ce que chaque candidat explique les raisons de sa candidature et ses envies pour l'année prochaine, sans pour autant rentrer dans des propositions de CAP.

Cette présentation est ensuite suivie du vote qui peut se faire à bulletin secret pour éviter de créer des tensions dans la caravane. Chaque jeune est ainsi souverain de son vote.

La maîtrise dépouille ensuite les votes et proclame les résultats en remettant aux élus l'insigne de la responsabilité de Responsable d'équipe. À l'issue du conseil des Sages, la maîtrise prend le temps de rencontrer les nouveaux responsable d'équipe afin de préparer l'année et fixe une date de rencontre pour le début du mois de septembre.

Responsable d'équipe, qui est éligible ?

Les pionniers et caravelles de deuxième année (celles et ceux qui seront en troisième année à la rentrée prochaine) peuvent prétendre être responsable d'équipe. Bien entendu, si la caravane est jeune et qu'il n'y a pas encore de deuxième année, les responsables d'équipe seront élus parmi les premières années.

Vivre l'imaginaire à fond !

Le conseil des Sages est le moment de vivre la démocratie dans la caravane. À vous, chefs et cheftaines, d'inventer un cadre stimulant pour que les jeunes puissent vivre ce temps comme des citoyens possédant le droit de vote. Panneaux de campagne avec affichage des professions de foi des jeunes, urne, isolement, tout peut être imaginé pour que les jeunes perçoivent leurs responsabilités de citoyen !

Le rôle de la maîtrise ?

C'est elle qui présente le rôle du Responsable d'équipe à la caravane. On peut, par exemple, faire témoigner un ou plusieurs responsables d'équipe pendant le camp pour qu'ils racontent leur expérience.

La maîtrise est garante de la mise en place de ce conseil et de l'impartialité du vote.

Le vote se déroulera une fois que chaque candidat aura exprimé ses motivations pour être Responsable d'équipe. Un candidat absent peut faire savoir à la maîtrise qu'il souhaite se présenter et lui faire part de ses motivations. C'est alors à elle de le représenter durant l'élection.

La maîtrise peut également, pendant le camp ou pendant l'année, proposer à tel ou tel jeune de se présenter au conseil des Sages.